

# MEMORIAL DESCRITIVO

Projeto de Arquitetura e Urbanização para Setor de  
Vendas da Universidade Federal da Paraíba (UFPB),  
Campus III – Bananeiras, PB



# O Setor de Vendas



O setor de vendas irá servir para venda dos produtos produzidos pela própria universidade. Para tanto, foi proposto um centro de vendas dividido em três setores para a venda de plantas ornamentais, artesanato e alimentos (frios e laticínios).



## Acabamentos

### - Piso

Proposta para piso com acabamento em cimento queimado, com juntas de dilatação em ripas de madeira jatobá.

### - Paredes

As paredes internas e externas deverão receber tratamento em massa acrílica com pintura a ser definida. Algumas paredes receberão revestimento de tijolos aparentes.

### - Teto

O teto dos **Setores de Alimentação e Artesanato** deverão receber forro de *"lambri"*.



### **- Esquadrias**

Portas e madeira de vidro temperado verde.

Janelas em madeira e vidro. No **Setor de Plantas**, uso de um painel de vidro temperado verde de 10mm.

### **- Telhado**

Madeiramento + telhas tipo Romana ou Portuguesa.

### **- WC Adaptado**

### **Piso e paredes**

Piso e paredes internas revestido em porcelanato a ser definido com detalhes em pastilhas de vidro.



Figura 1 - Demonstrando medidas básicas para disposição dos equipamentos.



Figura 2 Demonstrando alturas básicas para disposição dos equipamentos.

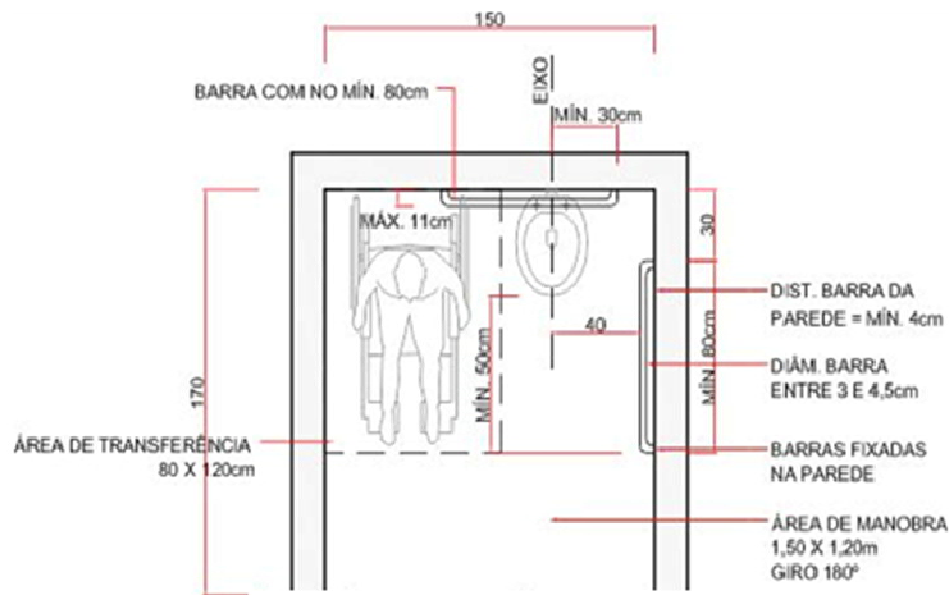

## **- Detalhes**

Mobiliário: Prateleiras e mesas mostruários em madeira jatobá nas três áreas do Setor de Vendas.

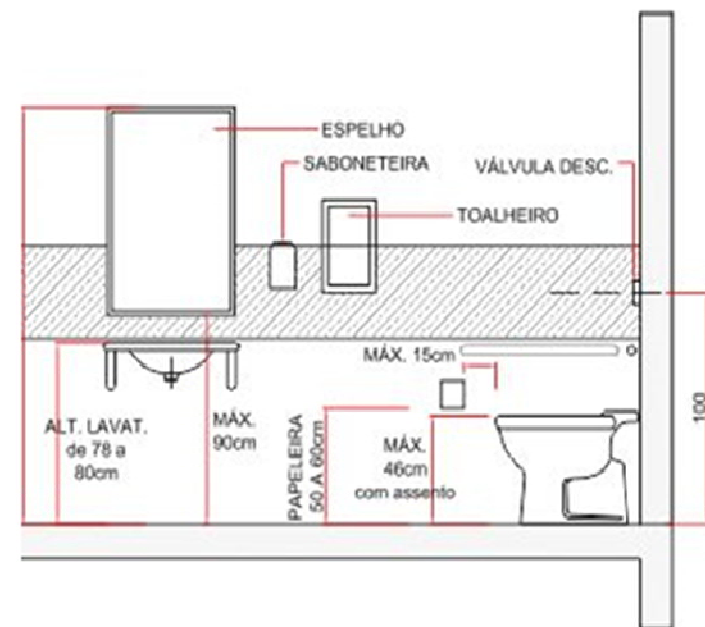
Presença de um caramanchão na parte externa do setor em madeira jatobá e bancos.