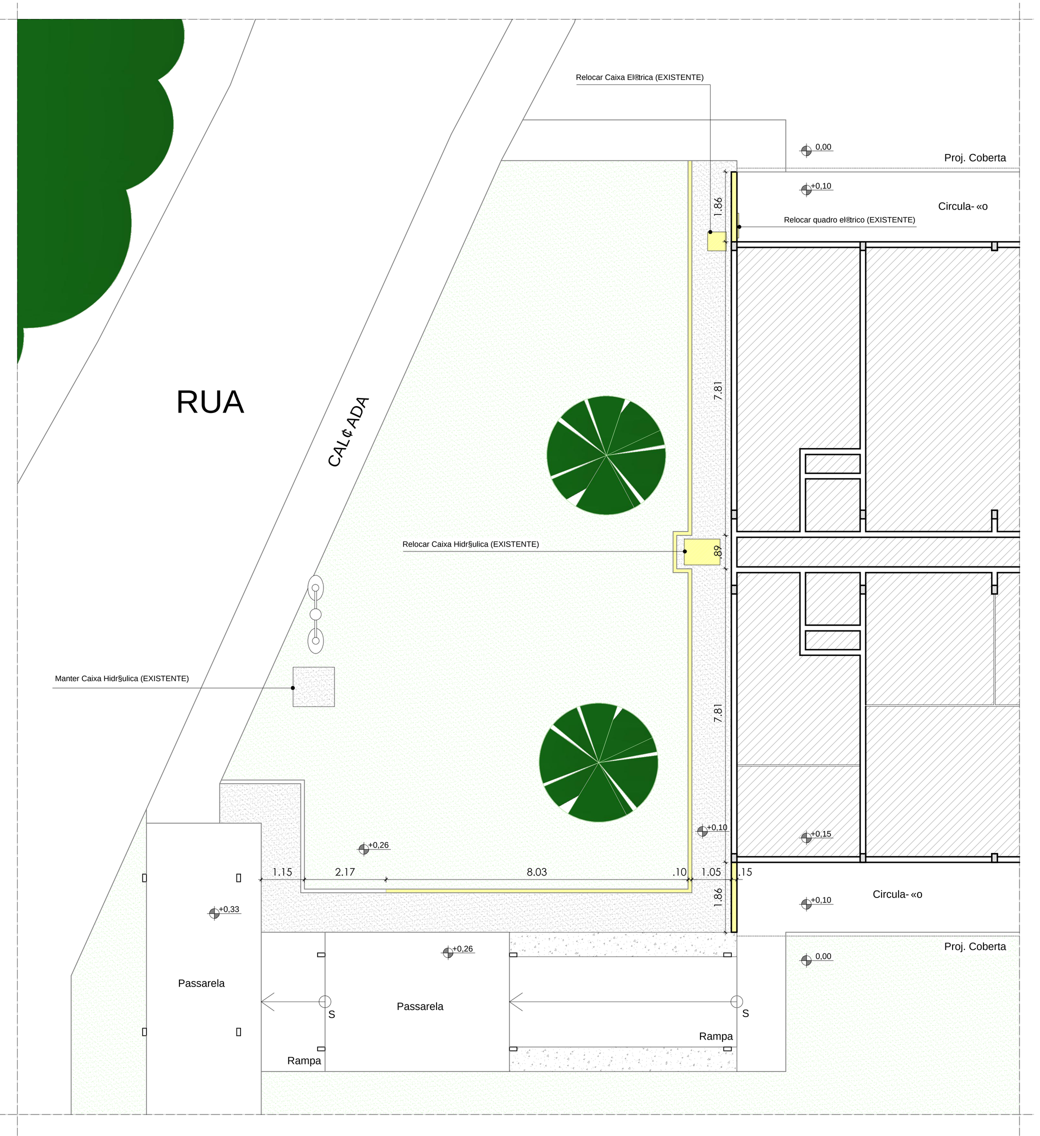


2 PLANTA BAIXA ATUAL
ESCALA 1:100

LEGENDA
DEMOLIR
EXISTENTE

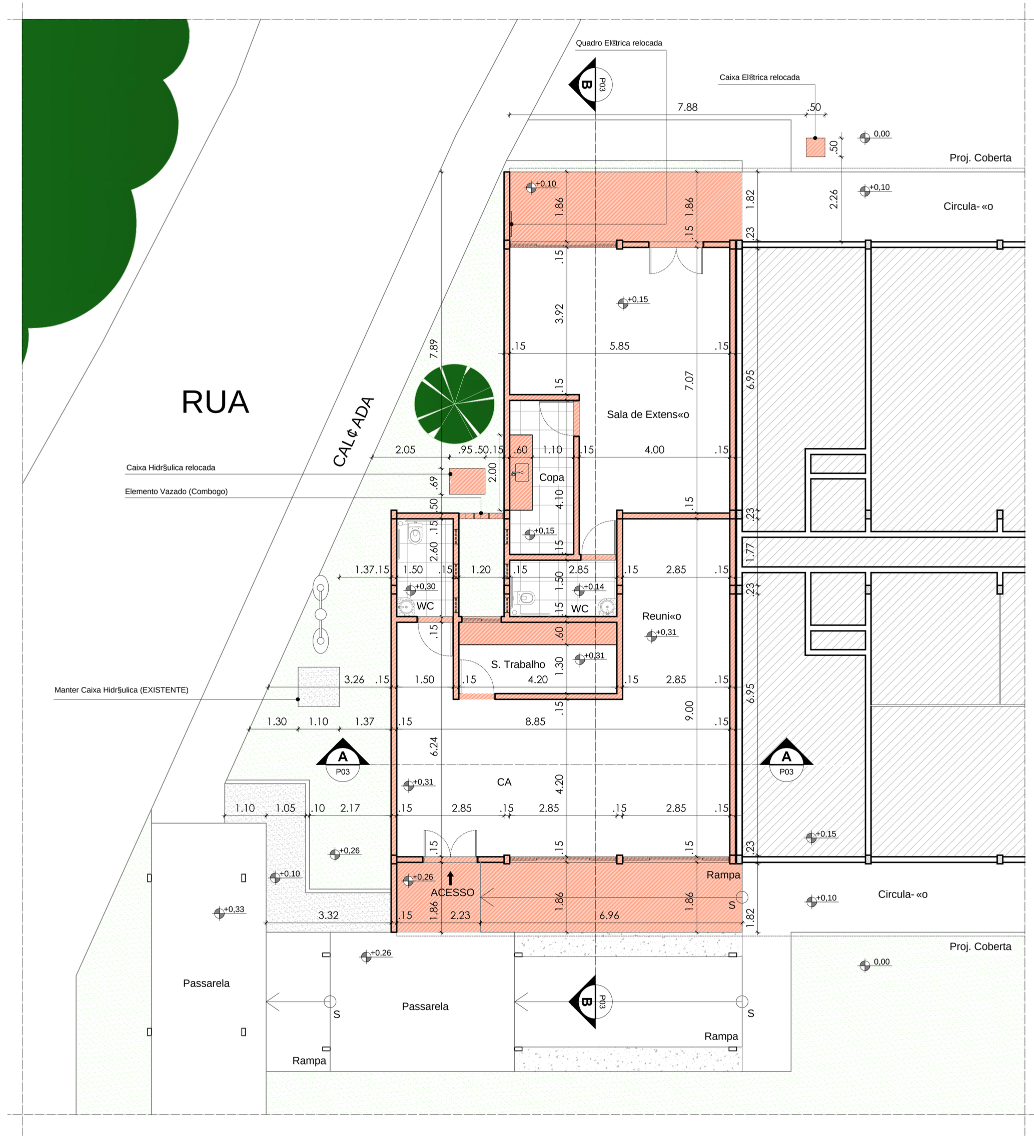


3 PLANTA BAIXA PROPOSTA (129.3 m²)
ESCALA 1:100

LEGENDA
CONSTRUIR
EXISTENTE

1 PLANTA DE LOCALIZAÇÃO
ESCALA 1:1500

ÁREA DE AMPLIAÇÃO

## ACABAMENTOS

**PISO**

1 GRANILITO POLIDO, ESPESSURA 10MM JUNTAS DE PVC. 1 X 1m, COR: CINZA CLARO
2 REVESTIMENTO CERẠMICO PEI 3 EXTRA, COR: BRANCO GELO, 41X41CM.
3 LADRILHO HIDRĆULICO NA COR CINZA, 20 X 20 CM, (MODELO DAMA)
4 GRAMA ESMERALDA

**PAREDE**

1 ALVENARIA EMASSADA E PINTADA (DO PISO AO TETO) COM TINTA LAVĆVEL (PVA) COR: BRANCO GELO.
2 ALVENARIA REVESTIDA DE CERẠMICA 41 X 41cm (DA ALTURA DA PORTA) COR: BRANCO GELO.

**TETO**

1 FORRO EM PVC, COR: BRANCO NEVE ( H = 2,75M e 2,59M, VER CORTE BB )

**BANCADA**

BG1 BANCADA EM COMPENSADO FORMICADO NA COR CHUMBO (TESTEIRA 5 CM), PARAFUSADA NA PAREDE (H = 0.75 CM)
BG2 BANCADA COM TAMPO EM GRANITO PRETO "TIJUCA" (TESTEIRA 5CM), ENGASTADA NA PAREDE ( H = 0,90 CM ). PIA EM INOX ( CUBA: Embutir, 49 X 34 X 15 cm)

## QUADRO DE ESQUADRIAS

| Cč D. | QTD. | LARG. | ALTURA | PEITORIL | BANDEIRA | TIPO |
|---|---|---|---|---|---|---|
| P1 | 02 | 0.70 | 2.10 | --- | 0.50 | de giro - em madeira maci- a tipo emb¼a envernizada |
| P2 | 02 | 0.70 | 2.10 | --- | 0.65 | de giro - em madeira maci- a tipo emb¼a envernizada |
| P3 | 04 | 0.90 | 2.10 | --- | --- | de giro - em compensado liso semi-oco envernizado |
| J1 | 08 | 0.70 | 1.10 | 1.00 | 0.50 | de correr - em madeira maci- a tipo emb¼a envernizada, com bandeira em veneziana do mesmo material |
| J2 | 04 | 0.70 | 1.10 | 1.10 | 0.56 | de correr - em madeira maci- a tipo emb¼a envernizada, com bandeira em veneziana do mesmo material |
| J3 | 06 | 0.40 | 0.50 | 1.60 | --- | maxim-ar em alum²nio anodizado natural e vidro incolor |
| J4 | 02 | 0.50 | 1.00 | 1.10 | --- | de correr - vidro temperado E=8mm, acab. anodizado natural, inclusive ferragens e contramarco |
| J5 | 01 | 1.20 | 2.90 | --- | --- | elemento vazado em concreto na cor natural, 20 X 20 CM |

## QUADRO DE ÁREAS

| AMBIENTE | ĆREA (m|) | PERĺMETRO (m) |
|---|---|---|
| Sala de Extens«o | 36.60 | 28.00 |
| Copa (Extens«o) | 7.00 | 11.60 |
| WC (Extens«o) | 4.30 | 8.70 |
| CA (Estar/Jogos/Reuni«o) | 53.80 | 39.80 |
| S. de Trabalho (CA) | 7.99 | 12.20 |
| WC (CA) | 3.90 | 8.20 |
| **TOTAL** | 113.6 | 108.5 |

**OBSERVAÇÃO:**
- Assentar a cer©mica dos banheiros e copa pela altura da porta;
- Alvenaria externa em tijolo cerâmico com reboco e revestido com casquilho cerâminco (padrão de todo bloco);
- Nova estrutura (seguir alinhamento existente no bloco);
- Cobertura em telha de fibrocimento (seguir inclinação existente no bloco);

UNIVERSIDADE FEDERAL DA PARAÍBA
PREFEITURA UNIVERSITÁRIA
DIVISÃO DE ESTUDOS E PROJETOS
UFPB
CAMPUS I, SALA 23 CIDADE UNIVERSITÁRIA JOÃO PESSOA - PB
83 3216-7316 www.ufpb.br/prefeitura

| | |
|---|---|
| PROJETO | CAS E SALA DE EXTENSëO DA QUĺMICA |
| LOCAL | CAMPUS I - CENTRO DE CIąNCIAS EXATAS E DA NATUREZA - CCEN |
| ARQUITETO | GUSTAVO GOMES — CREA 160525412-6 |
| REQUERENTE | DIRETOR DO CENTRO 3216-7430 |

| | | | | |
|---|---|---|---|---|
| ESTAGIÁRIO | --- | ĆREA CONSTRUĺDA | 129,3 m\| | PRANCHA |
| DESENHO | Localiza- «o, Demoli- «o e Constru- «o | ĆREA COBERTA | 158,4 m\| | 01/ 03 |
| ESCALA | 1/1500 e 1/100 | FONTE / FINANCIAMENTO | --- | |
| DATA | SETEMBRO - 2011 | Cč DIGO DO PROJETO | CCEN---00608-05-GUS | |

CONFERIR COTAS NA OBRA
EM CASO DE DÚVIDAS ENTRAR EM CONTATO PELO TELEFONE (83) 3216.7316

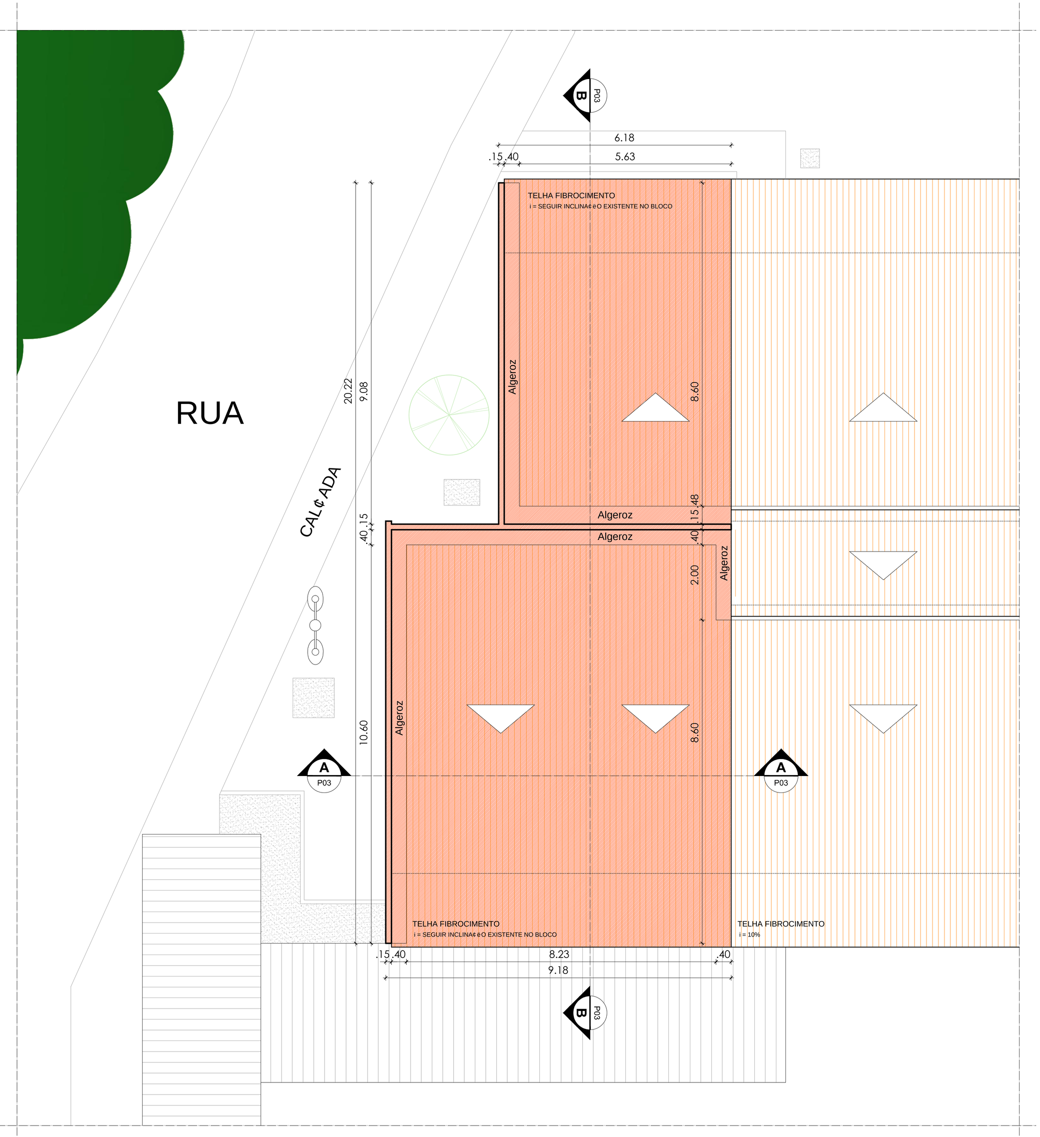


4 PLANTA DE COBERTA (158.4 m²)
ESCALA 1:100

LEGENDA
CONSTRUIR

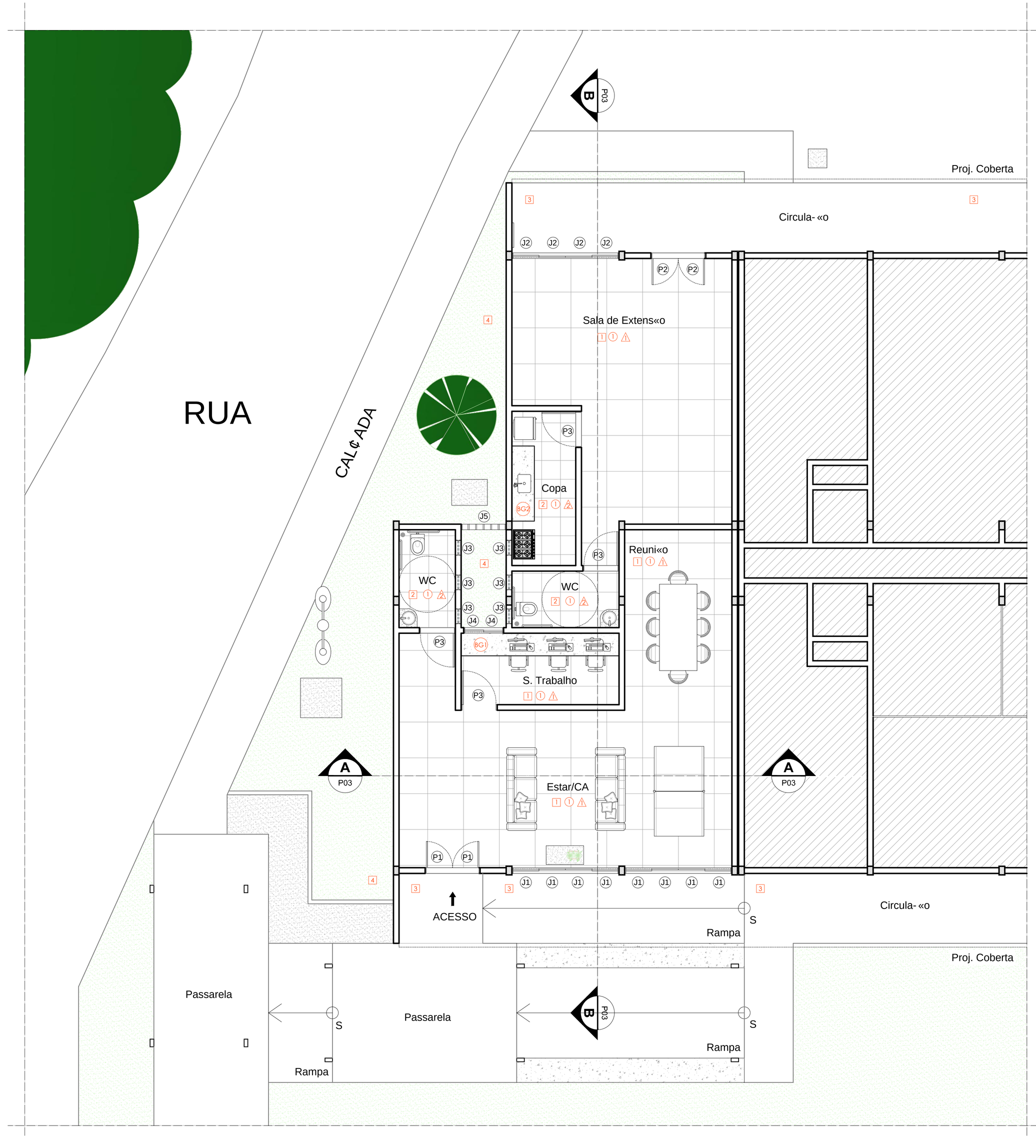


5 PLANTA BAIXA PROPOSTA - Layout (129.3 m²)


## ACABAMENTOS

**PISO**

1 GRANILITO POLIDO, ESPESSURA 10MM JUNTAS DE PVC. 1 X 1m, COR: CINZA CLARO
2 REVESTIMENTO CERẠMICO PEI 3 EXTRA, COR: BRANCO GELO, 41X41CM.
3 LADRILHO HIDRĆULICO NA COR CINZA, 20 X 20 CM, (MODELO DAMA)
4 GRAMA ESMERALDA

**PAREDE**

1 ALVENARIA EMASSADA E PINTADA (DO PISO AO TETO) COM TINTA LAVĆVEL (PVA) COR: BRANCO GELO.
2 ALVENARIA REVESTIDA DE CERẠMICA 41 X 41cm (DA ALTURA DA PORTA) COR: BRANCO GELO.

**TETO**

1 FORRO EM PVC, COR: BRANCO NEVE ( H = 2,75M e 2,59M, VER CORTE BB )

**BANCADA**

BG1 BANCADA EM COMPENSADO FORMICADO NA COR CHUMBO (TESTEIRA 5 CM), PARAFUSADA NA PAREDE (H = 0.75 CM)
BG2 BANCADA COM TAMPO EM GRANITO PRETO "TIJUCA" (TESTEIRA 5CM), ENGASTADA NA PAREDE ( H = 0,90 CM ). PIA EM INOX ( CUBA: Embutir, 49 X 34 X 15 cm)

## QUADRO DE ESQUADRIAS

| Cč D. | QTD. | LARG. | ALTURA | PEITORIL | BANDEIRA | TIPO |
|---|---|---|---|---|---|---|
| P1 | 02 | 0.70 | 2.10 | --- | 0.50 | de giro - em madeira maci- a tipo emb¼a envernizada |
| P2 | 02 | 0.70 | 2.10 | --- | 0.65 | de giro - em madeira maci- a tipo emb¼a envernizada |
| P3 | 04 | 0.90 | 2.10 | --- | --- | de giro - em compensado liso semi-oco envernizado |
| J1 | 08 | 0.70 | 1.10 | 1.00 | 0.50 | de correr - em madeira maci- a tipo emb¼a envernizada, com bandeira em veneziana do mesmo material |
| J2 | 04 | 0.70 | 1.10 | 1.10 | 0.56 | de correr - em madeira maci- a tipo emb¼a envernizada, com bandeira em veneziana do mesmo material |
| J3 | 06 | 0.40 | 0.50 | 1.60 | --- | maxim-ar em alum²nio anodizado natural e vidro incolor |
| J4 | 02 | 0.50 | 1.00 | 1.10 | --- | de correr - vidro temperado E=8mm, acab. anodizado natural, inclusive ferragens e contramarco |
| J5 | 01 | 1.20 | 2.90 | --- | --- | elemento vazado em concreto na cor natural, 20 X 20 CM |

## QUADRO DE ÁREAS

| AMBIENTE | ĆREA (m|) | PERĺMETRO (m) |
|---|---|---|
| Sala de Extens«o | 36.60 | 28.00 |
| Copa (Extens«o) | 7.00 | 11.60 |
| WC (Extens«o) | 4.30 | 8.70 |
| CA (Estar/Jogos/Reuni«o) | 53.80 | 39.80 |
| S. de Trabalho (CA) | 7.99 | 12.20 |
| WC (CA) | 3.90 | 8.20 |
| **TOTAL** | 113.6 | 108.5 |

**OBSERVAÇÃO:**
- Assentar a cer©mica dos banheiros e copa pela altura da porta;
- Alvenaria externa em tijolo cerâmico com reboco e revestido com casquilho cerâminco (padrão de todo bloco);
- Nova estrutura (seguir alinhamento existente no bloco);
- Cobertura em telha de fibrocimento (seguir inclinação existente no bloco);

UNIVERSIDADE FEDERAL DA PARAÍBA
PREFEITURA UNIVERSITÁRIA
DIVISÃO DE ESTUDOS E PROJETOS
UFPB
CAMPUS I, SALA 23 CIDADE UNIVERSITÁRIA JOÃO PESSOA - PB
83 3216-7316 www.ufpb.br/prefeitura

| | |
|---|---|
| PROJETO | CAS E SALA DE EXTENSëO DA QUĺMICA |
| LOCAL | CAMPUS I - CENTRO DE CIąNCIAS EXATAS E DA NATUREZA - CCEN |
| ARQUITETO | GUSTAVO GOMES — CREA 160525412-6 |
| REQUERENTE | DIRETOR DO CENTRO 3216-7430 |


| | | | | |
|---|---|---|---|---|
| ESTAGIÁRIO | --- | ĆREA CONSTRUĺDA | 129,3 m\| | PRANCHA |
| DESENHO | Coberta e Layout | ĆREA COBERTA | 158,4 m\| | 02/ 03 |
| ESCALA | 1/100 | FONTE / FINANCIAMENTO | --- | |
| DATA | SETEMBRO - 2011 | Cč DIGO DO PROJETO | CCEN---00608-05-GUS | |


CONFERIR COTAS NA OBRA
EM CASO DE DÚVIDAS ENTRAR EM CONTATO PELO TELEFONE (83) 3216.7316


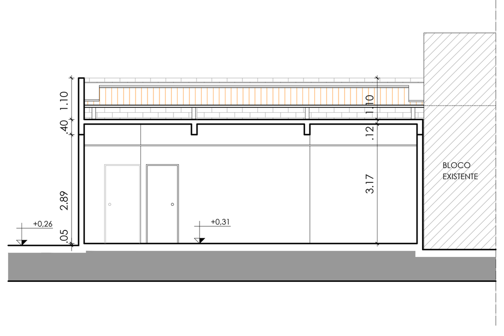


6 CORTE AA
ESCALA 1:100

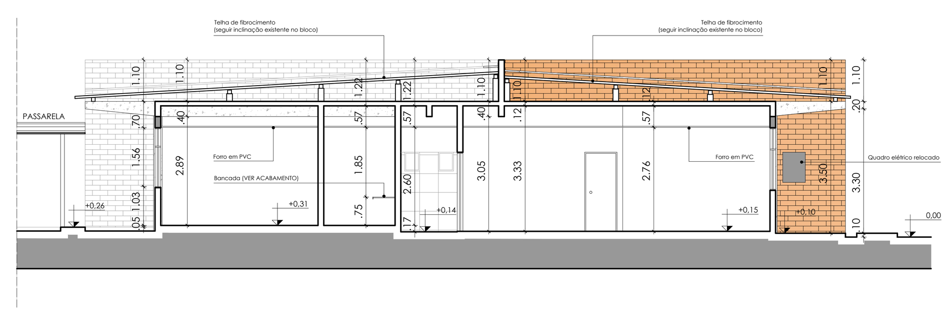


7 CORTE BB
ESCALA 1:100

8 FACHADA NORTE
ESCALA 1:100

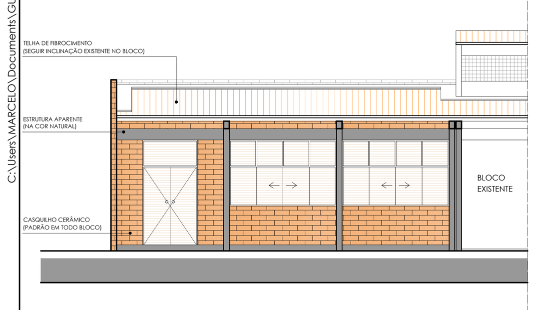


9 FACHADA SUL
ESCALA 1:100

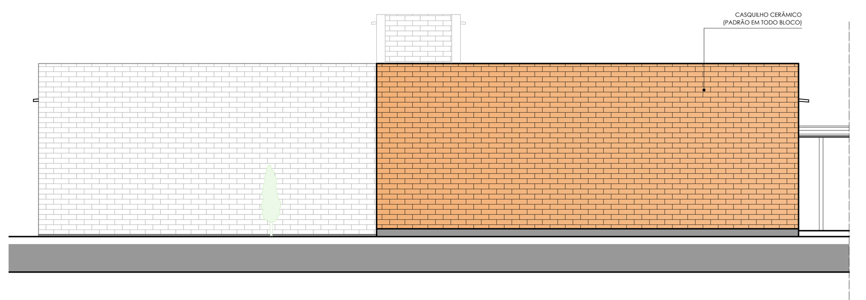


10 FACHADA OESTE
ESCALA 1:100


UNIVERSIDADE FEDERAL DA PARAÍBA
PREFEITURA UNIVERSITÁRIA
DIVISÃO DE ESTUDOS E PROJETOS
UFPB
CAMPUS I, SALA 23 CIDADE UNIVERSITÁRIA JOÃO PESSOA - PB
83 3216-7316 www.ufpb.br/prefeitura

| | |
|---|---|
| PROJETO | CAS E SALA DE EXTENSëO DA QUĺMICA |
| LOCAL | CAMPUS I - CENTRO DE CIąNCIAS EXATAS E DA NATUREZA - CCEN |
| ARQUITETO | GUSTAVO GOMES — CREA 160525412-6 |
| REQUERENTE | DIRETOR DO CENTRO 3216-7430 |


| | | | | |
|---|---|---|---|---|
| ESTAGIÁRIO | --- | ĆREA CONSTRUĺDA | 129,3 m\| | PRANCHA |
| DESENHO | Cortes AA e BB<br>Fachadas Norte, Sul e Oeste | ĆREA COBERTA | 158,4 m\| | 03/ 03 |
| ESCALA | 1/100 | FONTE / FINANCIAMENTO | --- | |
| DATA | SETEMBRO - 2011 | Cč DIGO DO PROJETO | CCEN---00608-05-GUS | |


CONFERIR COTAS NA OBRA
EM CASO DE DÚVIDAS ENTRAR EM CONTATO PELO TELEFONE (83) 3216.7316