



MEMORIAL DE ESPECIFICAÇÕES

Legenda

GERAL POR AMBIENTE

- ☐ PISO
☐ PAREDE
☐ TETO

ESPECÍFICA POR AMBIENTE

OBS.: QUANDO AS DUAS REPRESENTAÇÕES ESTIVEREM EM UM MESMO AMBIENTE, A LEGENDA ESPECÍFICA POR SUPERFÍCIE SEMPRE PREVALECE SOBRE A GERAL POR AMBIENTE.

PISO

- Granilite póido, 100x100cm, ton: Cinza claro / Rodapé em granilite polido, Ton: Preto.
- Cerâmica antiderrapante 33.5x33.5cm, PEI 5, ton: banco liso; junta 3mm cor: Platina.
- Piso intertravado de concreto, pigmentado e natural, nas cores vermelho e cinza.
- Cimentado liso com juntas de dilatação a cada 100cm.
- Grama tapete sobre terra vegetal adubada com húmus. Retirar resíduos existentes no terreno original para não contaminar a terra.

PAREDE

- Pintura Latéx (PVA) branco neve (3 demãos) sobre massa corrida (área interna) ou massa acrílica (área externa) (2 demãos).
- Cerâmica 33.5x33.5cm, PEI 0, ton: banco liso; junta 3mm cor: Platina.
- Casquilho cerâmico 5x20cm, ton: Terracota, com junta seca ou no máximo até 3mm, resinado com resina acrílica a base de água (Não rejuntar ou pintar ou envernizar).
- Casquilho cerâmico 5x20cm, ton: Terracota, com junta seca ou no máximo até 3mm, resinado com resina acrílica a base de água do piso até h=1.00m (Não rejuntar ou pintar ou envernizar). Pintura Latéx (PVA) branco neve (3 demãos) sobre massa corrida (área interna) ou massa acrílica (área externa) (2 demãos) de h=1.00m até o teto.
- Cobogó concreto quadrado 19x19cm com 1cm de junta.
- Granito Verde Ubatuba polido em ambos os lados.
- Revestimento de pedra Itacolomy, ton: cinza, sobre reboco. Dimensões da pedra: 5x20cm
- Pintura Acrílica preto fosco (3 demãos) sobre massa acrílica (2 demãos).
- Concreto aparente.
- Textura acrílica tipo rústica branco neve
- Pintura Acrílica vermelha semibrilho (3 demãos) sobre massa acrílica (2 demãos).

TETO

- Pintura Latéx (PVA) branco neve (3 demãos) sobre massa corrida (2 demãos).
- Forno de Gesso com pintura Latéx (PVA) branco neve (2 demãos) sobre massa corrida (1 demãos).
- Telhado de cerâmico conforme projeto de coberta e detalhamento específico.

OUTRAS ESPECIFICAÇÕES

- Bancadas em granito verde ubatuba polido, devidamente apoiada em chumbadores e/ou nas paredes adjacentes;
- Louças sanitárias na cor branco neve (vaso, cuba, pia e/ou mictório);
- A divisória em caixilho de alumínio natural e fechamento em vidro 4mm só haverá articulação nos fechamentos voltados para a cozinha, conforme vista "verde-nordeste"

QUADRO de ESQUADRIAS - REFORMA ÁREA MARROM

	QTDE	LARG.	ALT.	PEIT.	BAND.	FOLHAS
P9	02	1.80	2.10	-	0.50	Abrir, porta e bandeira em caixilho de alumínio anodizado preto e vidro 6mm e forra em alumínio. (2 folhas)
J1	27	1.00	0.50	2.10	-	Basculante, em caixilho de alumínio anodizado preto e vidro fumê 4mm (11folhas)
J4	27	1.00	1.10	1.00	-	Maxim-ar, em caixilho de alumínio anodizado preto e vidro fumê 4mm (11folhas)

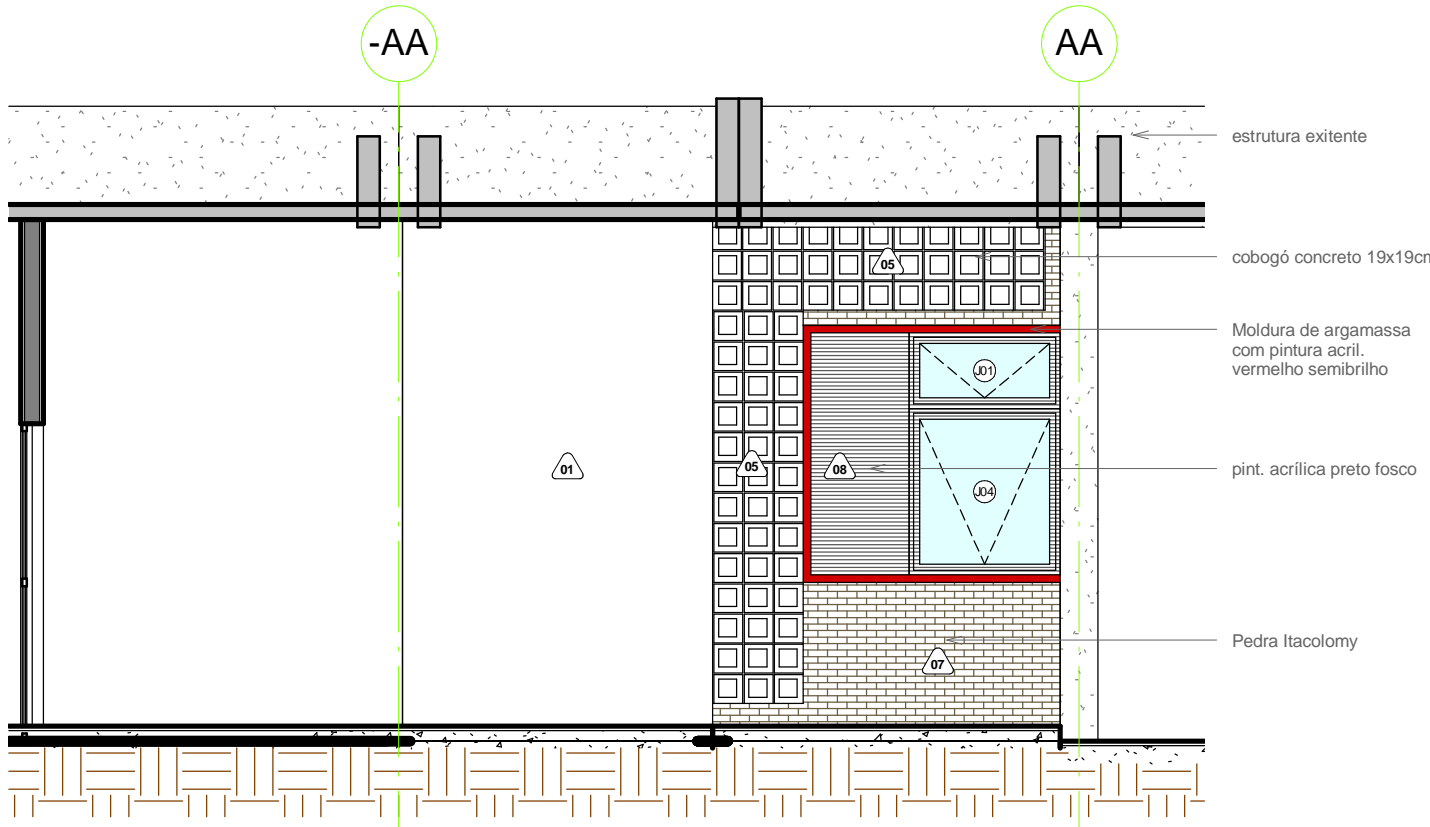

5 MARROM-SUDOESTE

ESCALA 1:50

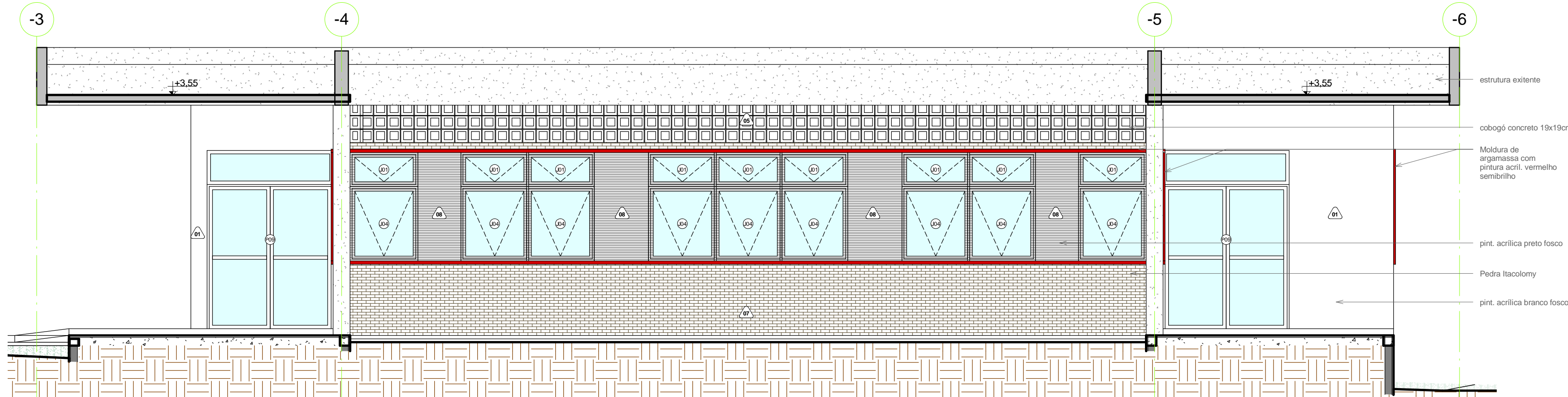

2 MARROM- SUDESTE

ESCALA 1:50

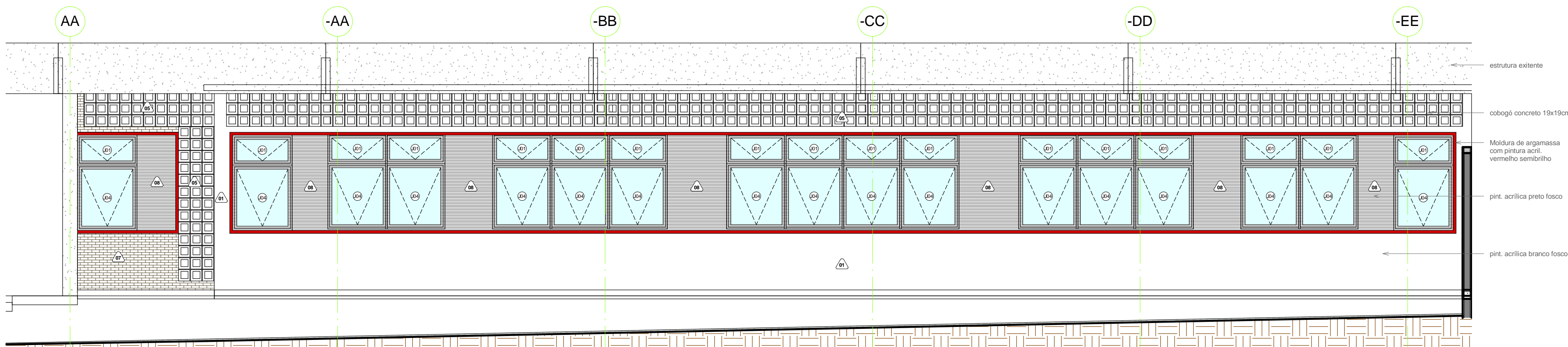

3 MARROM- NOROESTE

ESCALA 1:50

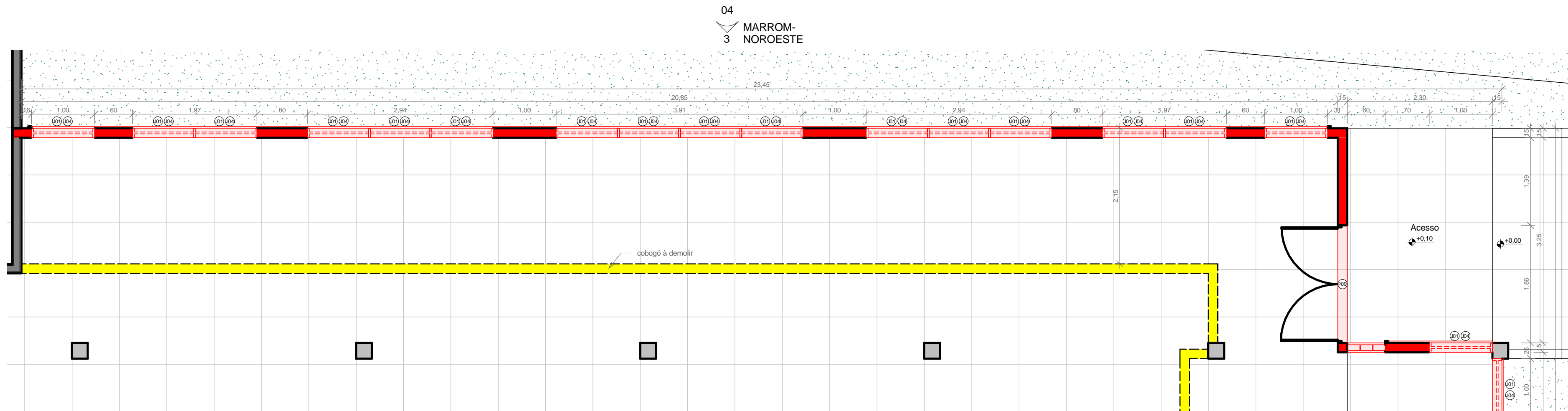

1 PLANTA BAIXA TÉRREO

ESCALA 1:50

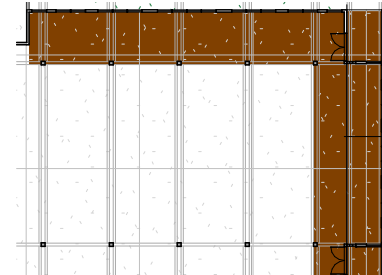

MARROM
149,19 m²

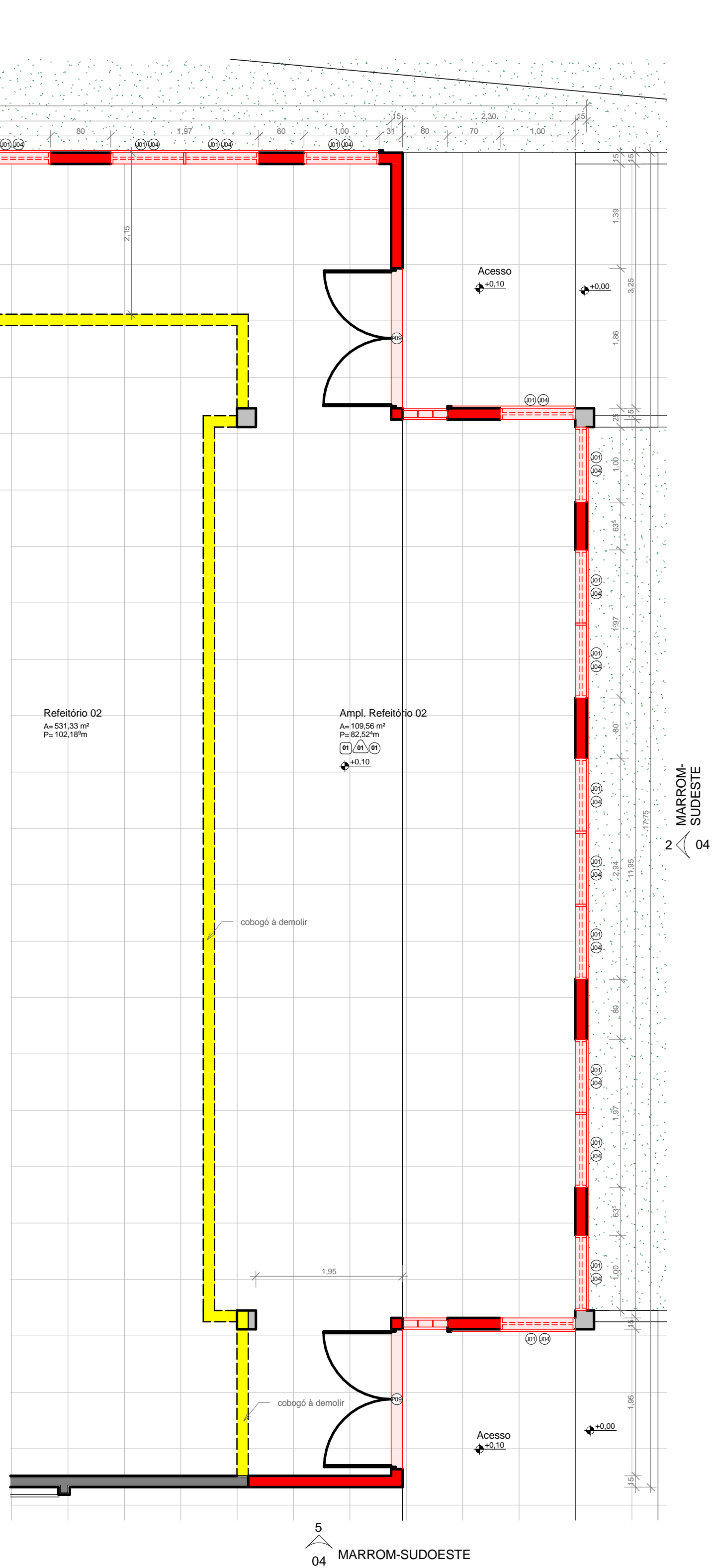

Aprovar

Flávio Boaventura 1604978538

Flávio Boaventura 16/08/2011 16:52:10



UNIVERSIDADE FEDERAL DA PARAÍBA

PREFEITURA UNIVERSITÁRIA
DIVISÃO DE ESTUDOS E PROJETOS

CAMPUS I - SALA 23 CIDADE UNIVERSITÁRIA JOÃO PESSOA - PB

83 3216-2315 www.ufpb.br

PROJETO	COM - RESTAURANTE UNIVERSITÁRIO	CREA 1604978538
LOCAL	CAMPUS João Pessoa, UFPB	
ARQUITETO	Flávio Boaventura	
REQUERENTE	COM-Equipamento Comunitário_Kleber (3362-7231)	
ESTAGIÁRIO	-----	
DESENHO	Refoma Área Marrom	
ESCALA	As indicated	
DATA	18/07/2011	
ÁREA CONSTRUIDA	818,91 m²	
ÁREA COBERTA	-m²	
FONTE / FINANCIAMENTO	-	
CÓDIGO DO PROJETO	COM-00411-04-Reforma Restaurante Universitário-FLA	
PRINCHA	0407	

EM CASO DE DÚVIDAS ENTRAR EM CONTATO PELO TELEFONE (83) 3216.7316