

1 CORTE LONGITUDINAL 01
ESCALA 1:100

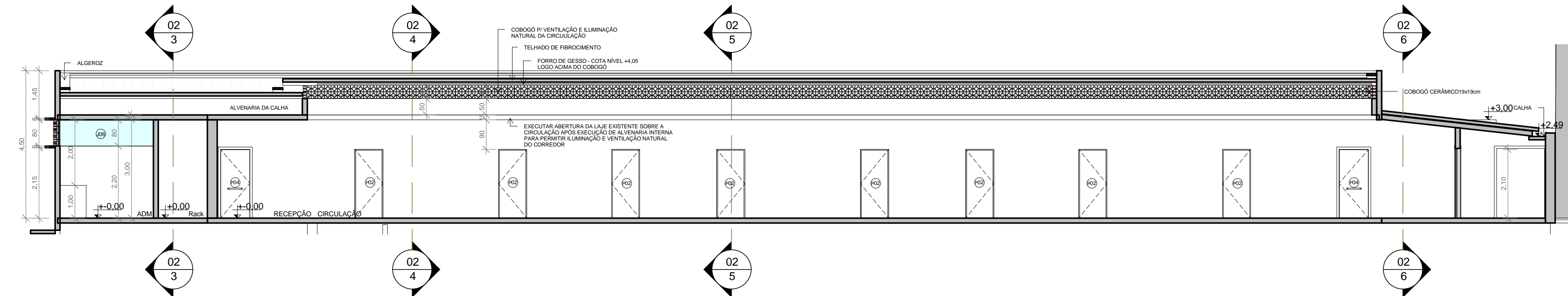

2 CORTE LONGITUDINAL 02
ESCALA 1:100

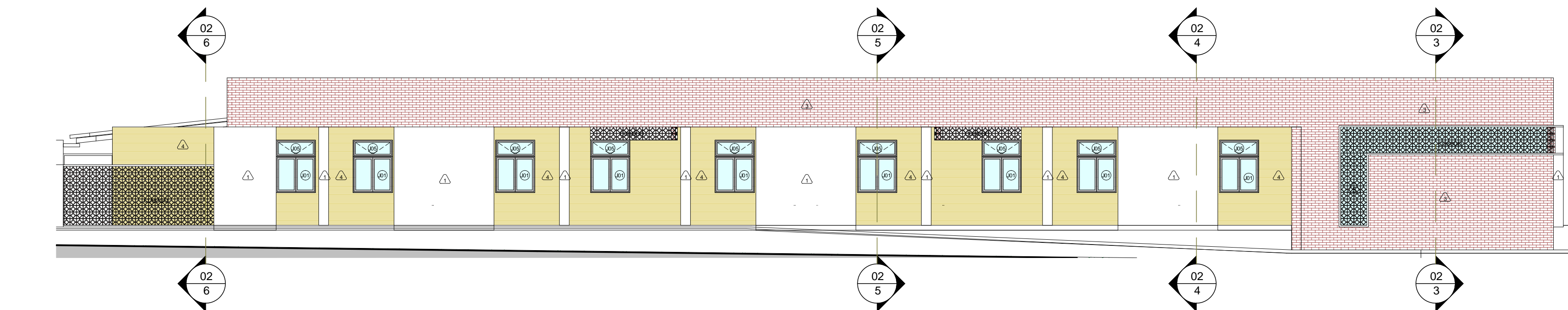

7 FACHADA LESTE
ESCALA 1:100

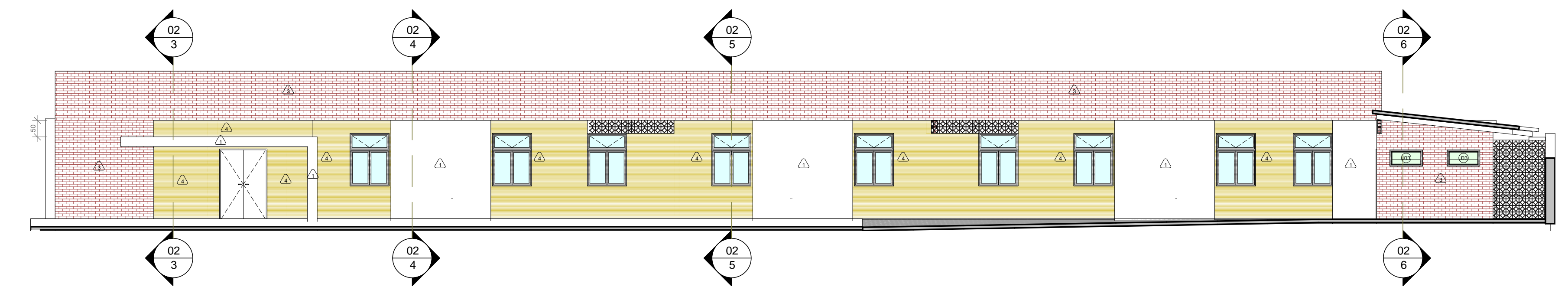

8 FACHADA OESTE
ESCALA 1:100

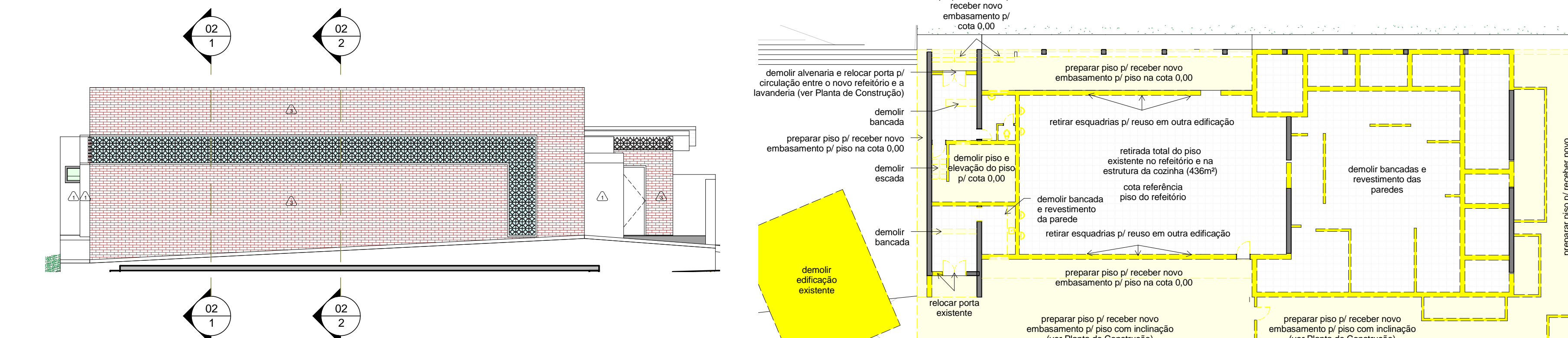

9 FACHADA NORTE
ESCALA 1:100

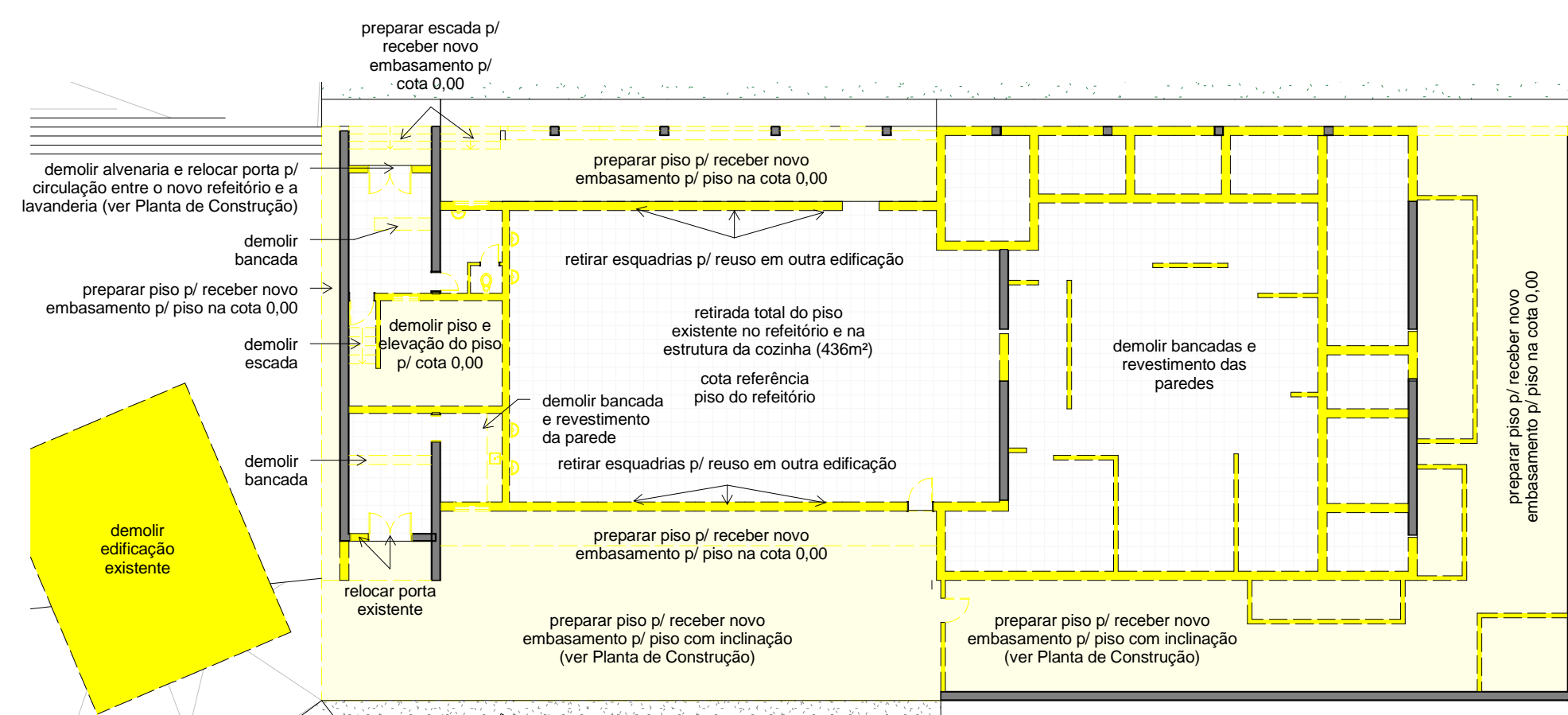

10 DEMOLIÇÃO
ESCALA 1:200

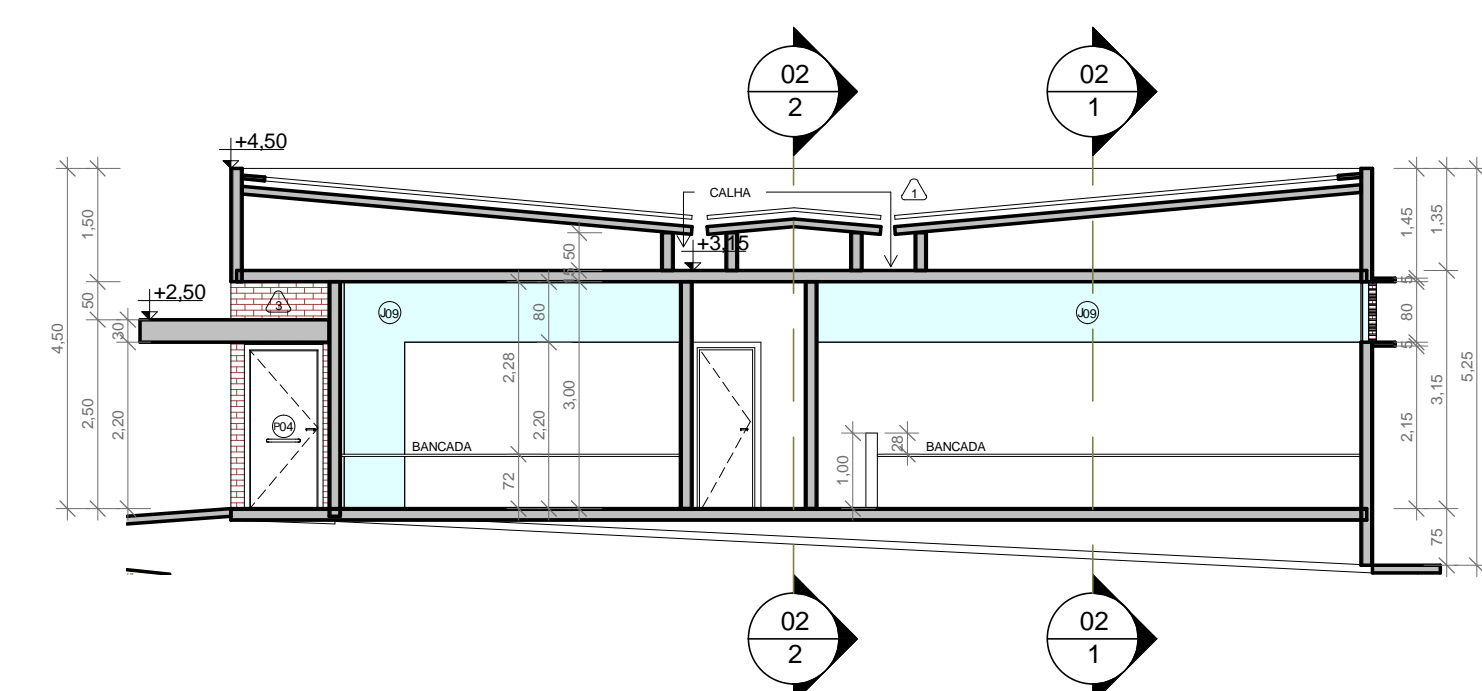

3 CORTE TRANSVERSAL 01
ESCALA 1:100

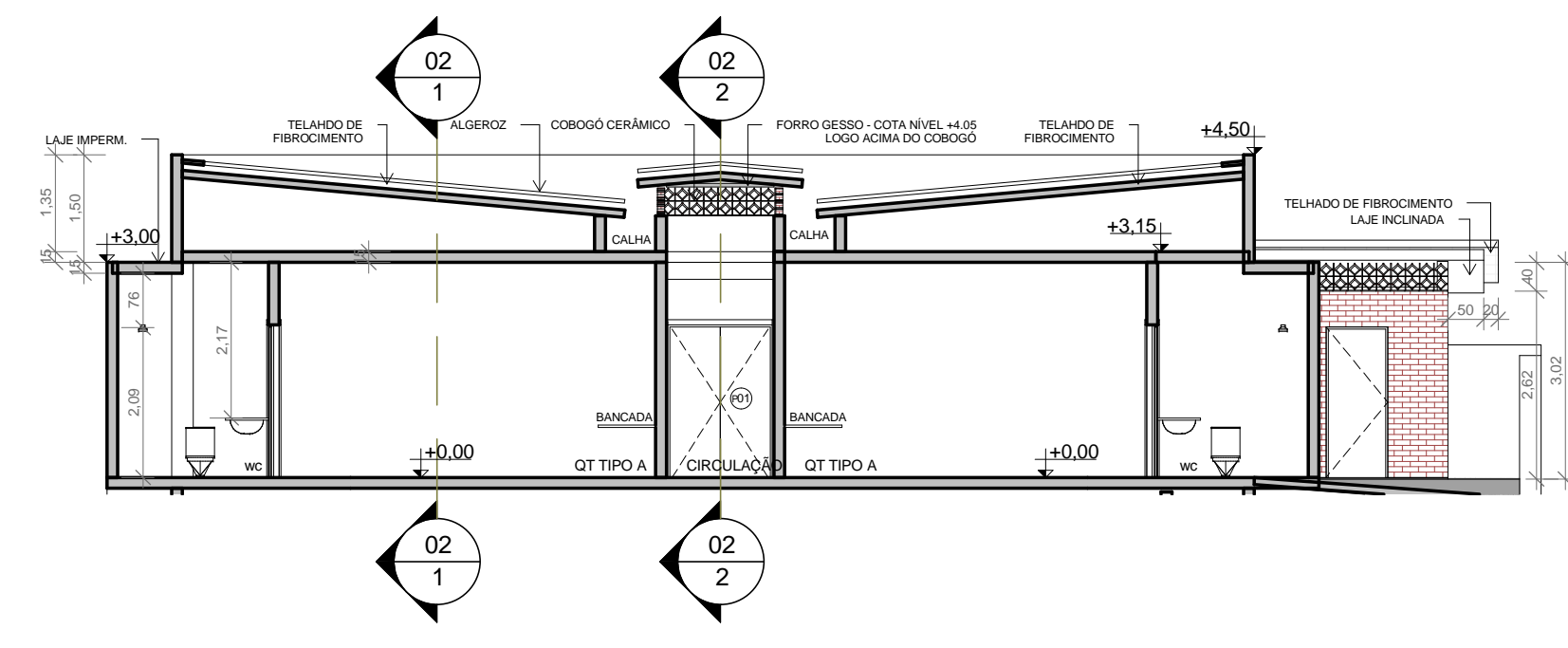

4 CORTE TRANSVERSAL 02
ESCALA 1:100

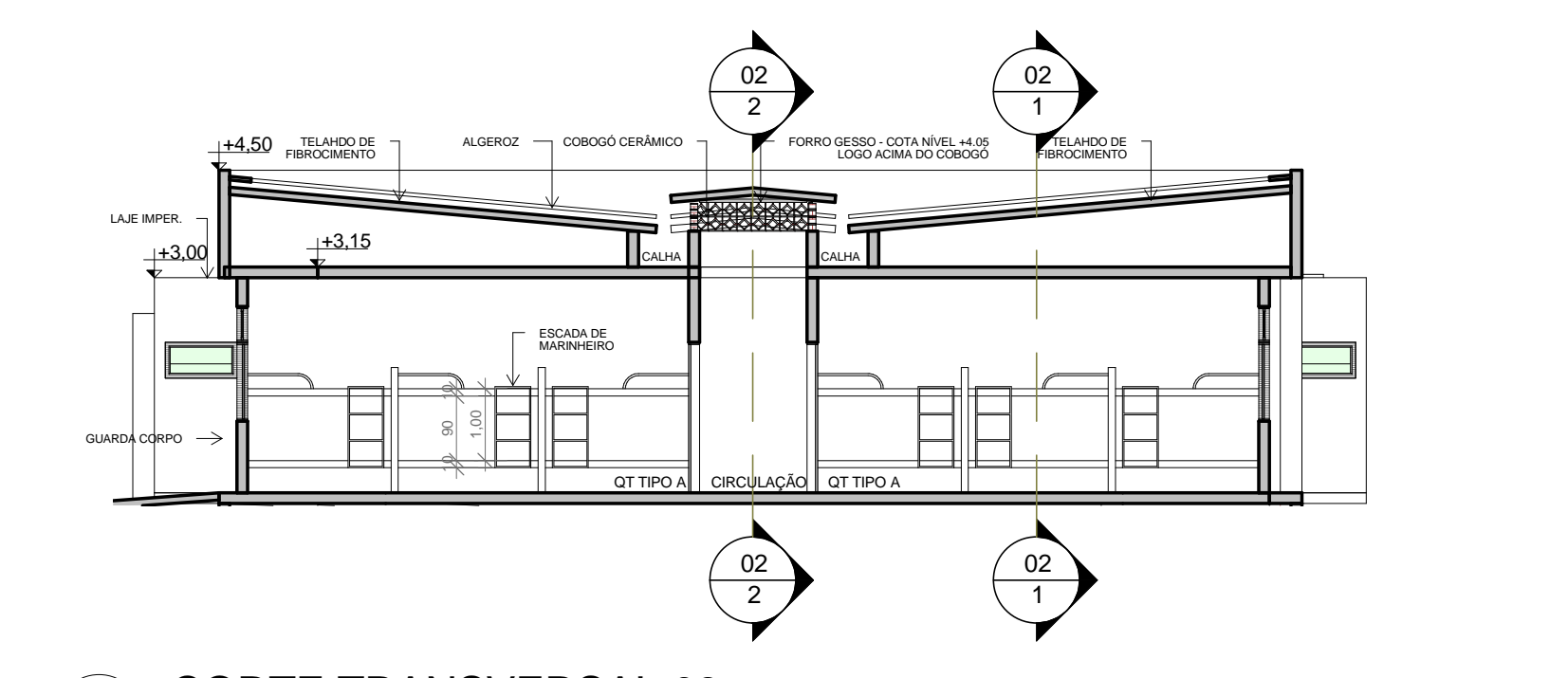

5 CORTE TRANSVERSAL 03
ESCALA 1:100

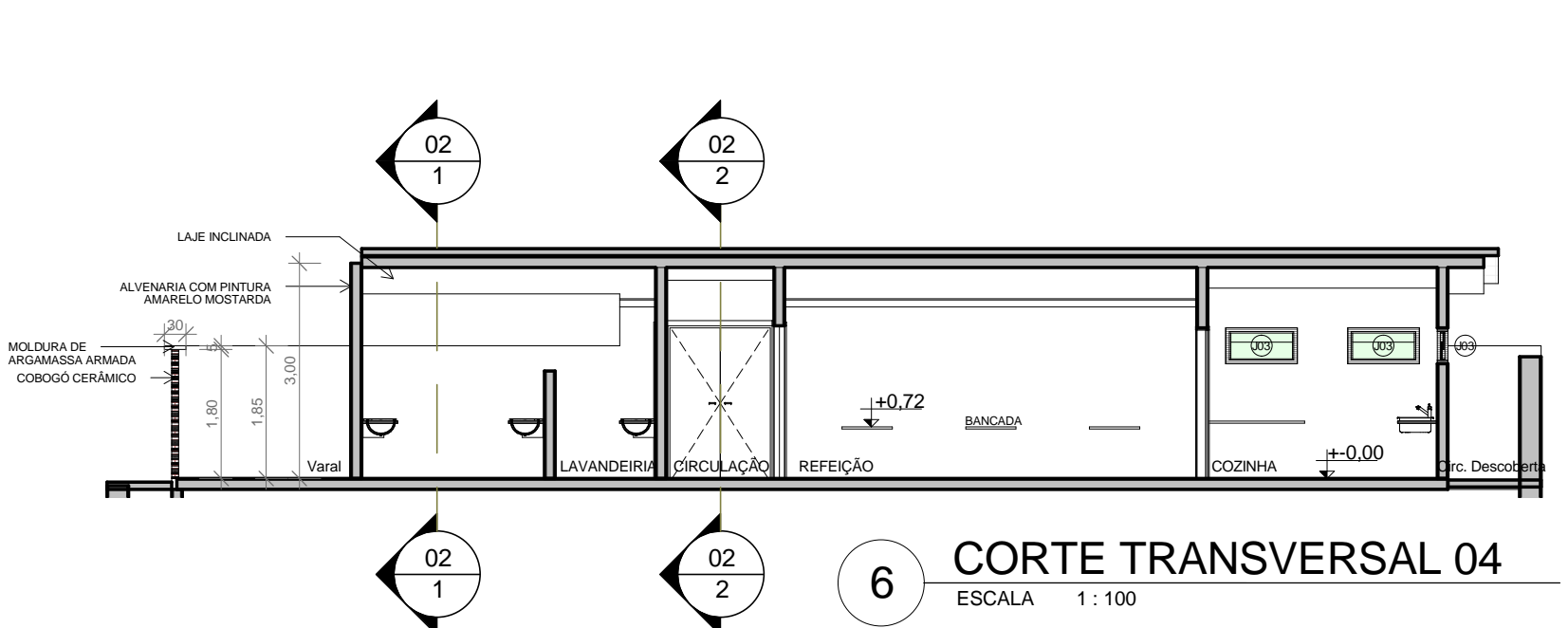

6 CORTE TRANSVERSAL 04
ESCALA 1:100

Aprovação
Flávio Boaventura 1604978538
Flávio Boaventura 04/04/2011 12:05:11



UNIVERSIDADE FEDERAL DA PARAÍBA

PREFEITURA UNIVERSITÁRIA
DIVISÃO DE ESTUDOS E PROJETOS

CAMPUS I, SALA 23 CIDADE UNIVERSITÁRIA JOÃO PESSOA - PB
83.5216-2316 www.ufpb.edu.br

| Residência Feminina e Núcleo de Inclusão Digital | | | |
|--|--|------------------------|---|
| PROJETO | CAMPUS AREIA, UFPB | | |
| LOCAL | Flávio Boaventura | | |
| ARQUITETO | CCA-Centro de Ciência Agrárias - Prof. Djail (3362-2218 / 3362-1112) | | |
| REQUERENTE | CCA-00051-02-Resid. Femin. e Núcl. Incl. Digi-FLA | | |
| ESTAGIÁRIO | ----- | ÁREA CONSTRUIDA | 740,33 m² |
| DESENHO | Cortes e Fachadas | ÁREA COBERTA | 723,01m² |
| ESCALA | As indicated | FORTE / FINANCIAMENTO | PNAS |
| DATA | 27/10/2010 | CÓDIGO DO PROJETO | CCA-00051-02-Resid. Femin. e Núcl. Incl. Digi-FLA |
| | | CONFERIR COTAS NA OBRA | 0202 |

EM CASO DE DÚVIDAS ENTRAR EM CONTATO PELO TELEFONE (83) 3216.7316